República de Moçambique

MINISTÉRIO DA SAÚDE

Elegibilidade para profilaxía com Cotrimoxazol
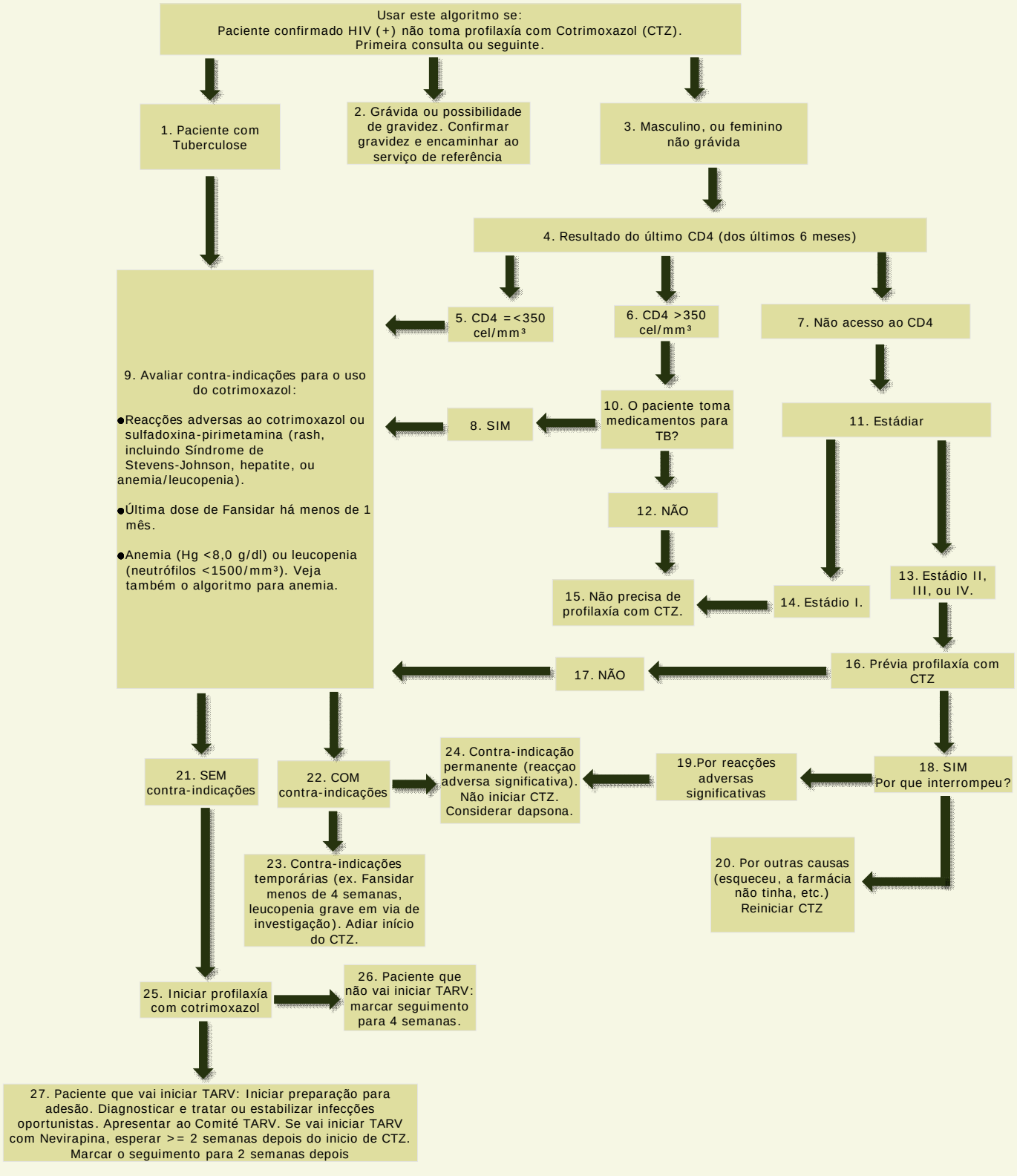
V. Outubro 2010